

**ELECTRO-TEST**OPLEIDINGSCENTRALE V.Z.W.
CENTRE DE FORMATION ASBL

Officieel erkend controleorganisme / organisme de contrôle agréé

Herkstraat 35
1820 MelsbroekStroomleverende mijl : Electrabel
Cie d'électricité :Nr teller : 5880180
N° comp :Index : 04714,82**Proces verbaal van onderzoek****Procès-verbal de contrôle**N° : 02 / 0131 / 3

Aard onderzoek :	AREI	86	87	88	95	97	270	271	274	276	ARAB	262	TT	TN	IT	Voorsch. stroomlev.
Genre de contrôle :	RGIE	●	○	○	○	○	○	○	○	○	RGPT	○	○	○	○	Prescription de la
																cie d'électricité

Tijdelijk : Temporaire :	Kermisinstallatie : Install. Foraine :	Indienststelling : Mise en service :	Uitbreiding : Extension :	Vernieuwing : Renouvellement :
○	○	○	○	○

Plaats van het onderzoek :

Situé à : Rue de Boekendael 96 1180 BXLEigenaar : Propriétaire : M^r LEROUX - Lulmand BTW / TVA : /Installateur : Installation existante Ik. / C.I. : /Datum van het onderzoek : 08/05/01 onderzoeker : Vanderstraeten L.Date du contrôle : 08/05/01 contrôleur : /Onderzoek / Contrôle : ☐ Woning / maison ☒ Appart. 2^e étage ☐

Spanning : <u>230V</u>	Meter / bord verbinding : <u>XVB410mm²</u>	Max. beveiliging : <u>2x40A</u>
Tension :	Liaison compteur-tableau :	Prot. maximale :

Aardelektrode : <u>piquets</u>	Isolatie : <u>18</u> Mohm	Aantal verdeelborden : <u>1</u>
Electrode de terre : <u>25</u> Ohm	Isolement :	Nombre de tableaux :

Differentieelschakelaars Interrupteurs différentiels				type	Beschermde kringen - Circuits protégés : <u>A-I...</u>	AREI / RGIE	
In (A)	Icc (A)	Δ In (mA)				270	276
<u>40</u>	<u>3200</u>	<u>300</u>	<u>A</u>	<u>2p</u>	<u>Génerale</u>	●	○
<u>40</u>	<u>3200</u>	<u>30</u>	<u>A</u>	<u>2p</u>	<u>Arrière F.I.</u>	●	○
						○	○
						○	○
						○	○
						○	○
						○	○
						○	○

Opmerkingen / Remarques : (zie keerzijde / voir verso)

Néant.**Besluit / Conclusion**De installatie is — niet — conform met het AREI en mag — niet — uitleggen — in dienst gesteld worden.L'installation est — niet — conforme au RGIE et peut — ne peut pas — temporairement — être mise en service.

De algemene differentieelschakelaar is verzegeld met een loodje met het teken E.T.

Le schéma différentiel général est scellé par plomb portant l'insigne E.T.

Le schéma différentiel et le schéma de position sont clairs.

En présence de l'inspecteur, les travaux nécessaires à la mise en conformité de l'installation doivent être effectués.

En présence de l'inspecteur, les travaux nécessaires à la mise en conformité de l'installation doivent être effectués.

En présence de l'inspecteur, les travaux nécessaires à la mise en conformité de l'installation doivent être effectués.

En présence de l'inspecteur, les travaux nécessaires à la mise en conformité de l'installation doivent être effectués.

En présence de l'inspecteur, les travaux nécessaires à la mise en conformité de l'installation doivent être effectués.

En présence de l'inspecteur, les travaux nécessaires à la mise en conformité de l'installation doivent être effectués.

En présence de l'inspecteur, les travaux nécessaires à la mise en conformité de l'installation doivent être effectués.

En présence de l'inspecteur, les travaux nécessaires à la mise en conformité de l'installation doivent être effectués.

En présence de l'inspecteur, les travaux nécessaires à la mise en conformité de l'installation doivent être effectués.

En présence de l'inspecteur, les travaux nécessaires à la mise en conformité de l'installation doivent être effectués.

En présence de l'inspecteur, les travaux nécessaires à la mise en conformité de l'installation doivent être effectués.

En présence de l'inspecteur, les travaux nécessaires à la mise en conformité de l'installation doivent être effectués.

En présence de l'inspecteur, les travaux nécessaires à la mise en conformité de l'installation doivent être effectués.

En présence de l'inspecteur, les travaux nécessaires à la mise en conformité de l'installation doivent être effectués.

NOTE AUX ENTREPRISES : Conformément à l'art 838 bis du RGPT, ce document doit être porté à la connaissance du Comité pour la Sécurité, la Santé et l'Embellissement des lieux de travail.
NOTE AUX LOCALITAIRES / PROPRIETAIRES : Conformément à l'art 838 bis du RGPT, ce document doit être porté à la connaissance du Comité pour la Sécurité, la Santé et l'Embellissement des lieux de travail.
3) de porter à la connaissance du Ministère des Affaires Economiques, direction "Energie électrique" tout accident survenu aux personnes, à amputer directement ou indirectement à la préfecture.

CALLEBAUT ELECTRIC & DATA

Avenue de Roodebeek 299

1030 Bruxelles

TVA 558 632 106

Leroux-Lalmand

rue de Boetendael 79

1180 Bruxelles

plan le 7 mai 2001

ETAGE 2

TB2

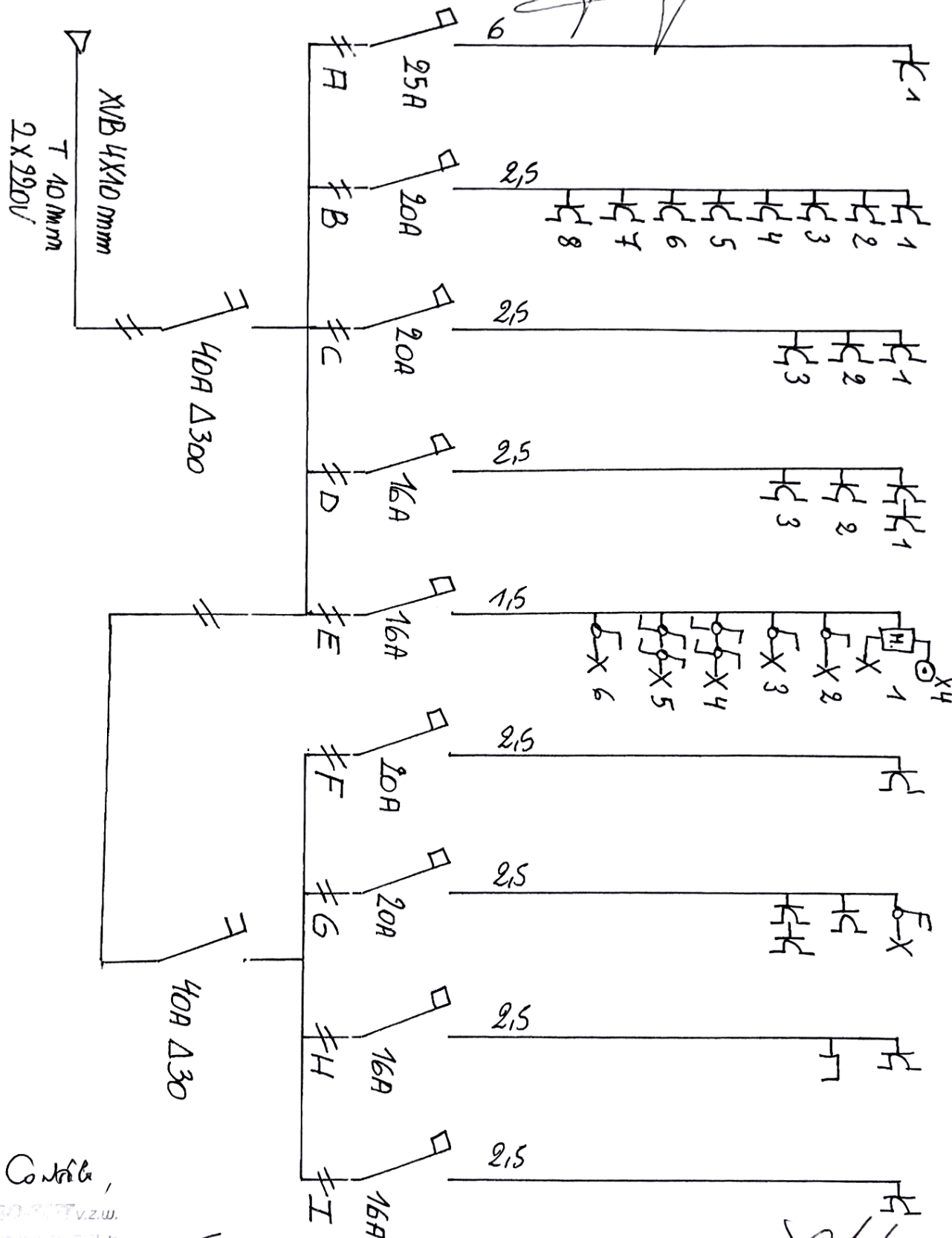

Controle,

ELECTRO-PUT v.z.w.

LEO Vandenbroucke, Ir.
Inspecteur

08/05/01

96, Rue de Boetendael 1180 Bruxelles

PLAN DEUXIEME ETAGE

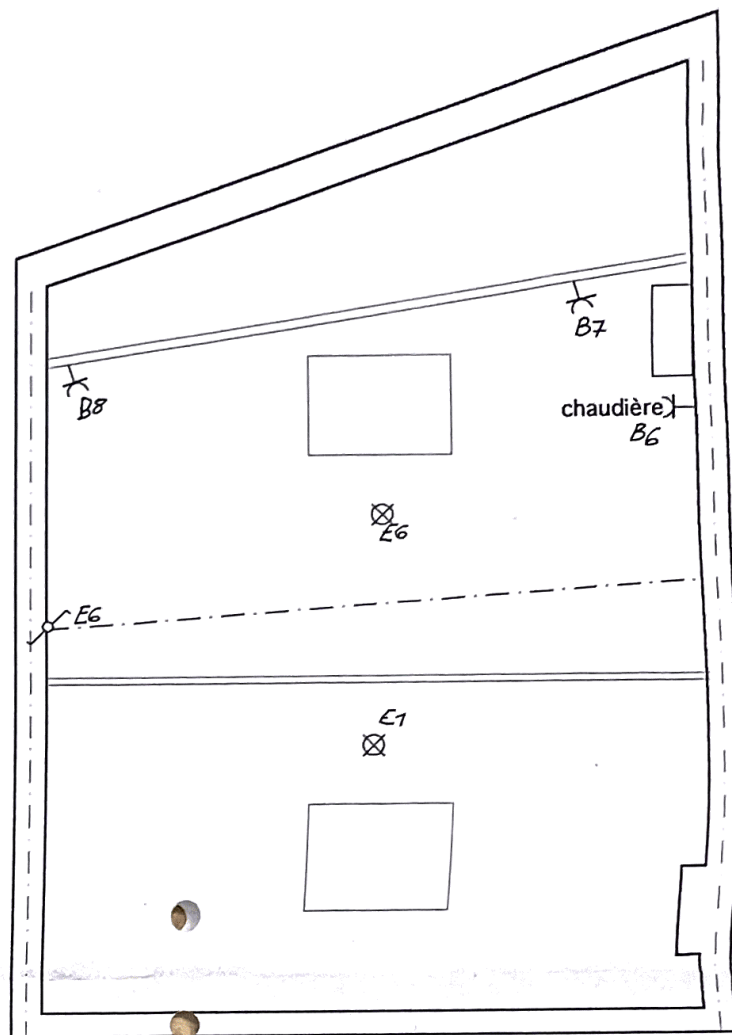
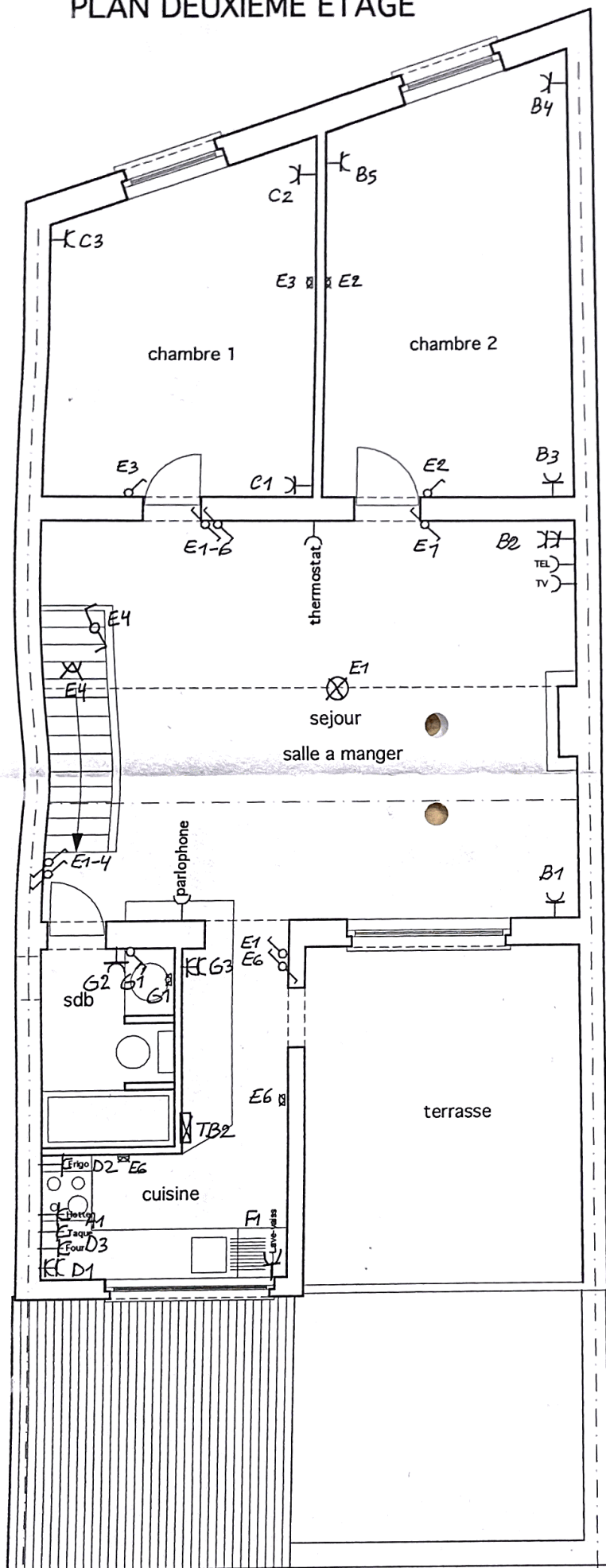

PLAN MEZZANINE

BUANDERIE

□ H+I

☒

SECHOIR + LAVE LINGE

INSTALLATEUR

CALLEBAUT

AV. DE ROODEBEEK, 299

1030 BRUXELLES

TVA 558 632 106

le 7/5/01